



CAMPING - BUNGALOWS

KAWAN VILLAGE El Astral

1ª categoría



Castilla y León - España





Eduardo GUTIÉRREZ
propietario del camping
El Astral

Nuestro padre fue uno de los primeros campistas en España en los años sesenta y construyó El Astral para poder vivir de su pasión. Y nos la transmitió a mis hermanos y a mí. Intentamos compartir nuestra filosofía de la vida en el camping con todos nuestros visitantes.

Bienvenidos a Castilla y León

Situado a algunos kilómetros al suroeste de Valladolid, junto al río Duero y a 1 Km. de Tordesillas, el Kawan Village El Astral es una etapa ideal para los que cruzan España. Pero hacer sólo un alto es un error. La zona tiene mucho que ofrecer a los que saben tomarse su tiempo: ciudades y pueblos ricos en tradiciones, paisajes sorprendentes, etc. Sin olvidar la proximidad de las magníficas ciudades castellanas de Salamanca, Valladolid o Zamora.



Entre Tordesillas y Castronuño, se extiende el Espacio Natural *Riberas de Castronuño*. A lo largo del Duero, esta zona tiene atractivos paisajes arbolados y una gran variedad de pájaros. No se pierdan la vista desde lo alto de Castronuño.



A 1 Km. del camping está Tordesillas. Esta pequeña e histórica Villa llena de carácter, posee una rica arquitectura y diversos rincones llenos de interés, como la Plaza Mayor o el monasterio de Santa Clara.



A 30 kilómetros del Kawan Village El Astral, vengan a descubrir Valladolid, antigua capital de Castilla y del extenso Imperio Español. De este esplendoroso pasado, esta dinámica ciudad universitaria ha heredado un gran patrimonio renacentista de iglesias y elegantes palacios.

Vacaciones castellanas..



Curiosidad



En el camping ►

Campistas y visitantes aprecian mucho el restaurante del Kawan Village El Astral, instalado en una sala acogedora y agradablemente decorada. Nuestra deliciosa cocina se basa en recetas tradicionales castellanas. Entre los platos más apreciados por nuestros huéspedes está el Gallo Turesilano, una receta anterior al descubrimiento de América; el bacalao de Mama Isí, una receta familiar, o la succulenta Sopa de Pescado. Aparte de otras especialidades, preparamos soberbias paellas de encargo y comidas para llevar.

◀ Cerca

La provincia de Valladolid es famosa por sus vinos y acoge cuatro Denominaciones de Origen: Rueda, Ribera de Duero, Cigales y Toro. Para descubrir todos sus secretos pueden visitar el Museo Provincial del Vino, alojado en el impresionante castillo del siglo XI de Peñafiel.

También puede descubrir los vinos de la región siguiendo una de las Rutas del Vino que sugieren las oficinas de turismo regionales o visitando alguna del centenar de bodegas abiertas al público.

Además del vino, la región de Valladolid ofrece una cocina a base de productos regionales (espárragos, puerros). La carne y los asados también tienen un lugar destacado.



Castilla, tierra de sabores y tradiciones ...



Calidad de Vida



En el camping ►

El Kawan Village El Astral es un camping familiar y tranquilo. Lo cual no significa que sea aburrido. En temporada alta, El Astral dispone de un equipo de animación que ofrece a los campistas una amplia selección de actividades deportivas y juegos.

◀ Cerca

Situado a las puertas de Tordesillas, los visitantes del Kawan Village El Astral pueden acceder a todas las actividades que ofrece el pueblo, sin sufrir ninguna molestia o ruido en su parcela. Elijan entre cultura, cine, teatro o conciertos. Y los noctámbulos encontrarán bares y pubs para entretenerse por la noche.

El Espacio Natural *Riberas de Castronuño* hará las delicias de los aficionados a la naturaleza y el senderismo y, muy especialmente, de los amantes de las aves. En este pequeño embalse del Duero, en plena ruta de migración, su observación es un verdadero placer. En particular hay algunas especies amenazadas como la garza imperial o el martinete. Por no hablar de las decenas de cigüeñas, cuyos sonidos se escuchan procedentes de sus nidos colgados en los campanarios de las iglesias.

Y para los más deportistas hay una buena oferta en un radio de 20 kilómetros alrededor de El Astral: una pista de karts, una pista sintética de esquí o incluso un campo de golf.



Una amplia selección de actividades...



Diversidad



En el camping ►

El Kawan Village El Astral quiere ser, sobre todo, un camping familiar. Por eso no olvidamos a los niños. En julio y agosto, un equipo de animación se ocupa de ellos y les invita a participar en actividades deportivas, juegos o espectáculos.

Los niños encontrarán también en el Kawan Village El Astral una amplia zona de juegos, así como una zona polideportiva para practicar diferentes deportes, fútbol, baloncesto y muchos otros.

◀ Cerca

A 40 kilómetros del Kawan Village El Astral, no dejen de visitar el Parque Temático del Mudéjar, en Olmedo. A los niños les encantará este parque dedicado al estilo arquitectónico más original de Castilla. Los monumentos están reproducidos a escala y los niños pueden entrar, subir a las torres, o disfrutar con la red de tren eléctrico que recorre el lugar. Situado alrededor de un estanque, este parque, lleno de zonas de juegos, de paseos señalizados y juegos acuáticos, quiere ser un lugar de relax para toda la familia.

Al Este de Valladolid, aproximadamente a 40 Km. del camping, otra gran oferta para los niños es "El Valle de los 6 sentidos". En una extensión de 18.000 m² de espacio natural, este sorprendente y divertido parque ofrece más de 60 juegos para niños y no tan niños. A elegir: tirolinas, toboganes, puentes de cuerda y también juegos acuáticos.



¡Para el disfrute de los niños!



Chavales



En el camping ▶

El Kawan Village El Astral tiene una bonita piscina para refrescarse cuando aprieta el sol castellano. Con su extensa zona de hierba que ofrece sol y sombra, no hay quien se resista.

En temporada alta, la piscina acoge también actividades como el aquagym.

◀ *Cerca*

El río Duero y el espacio natural de Castronuño son zonas propicias para la pesca y muy conocidas por el tamaño de sus carpas y sus barbos. En ocasiones se pesca también el black-bass. Es necesario informarse sobre la autorización en la zona donde desean pescar. No duden en pedir información a la recepción del camping.

Gracias al Duero y al espacio natural de las Riberas de Castronuño, el agua ocupa un lugar central en el paisaje de Tordesillas. No lejos del camping se puede obtener otra vista de la región embarcándose en alguno de los pequeños cruceros fluviales que existen. En Valladolid capital, el barco "Leyenda del Pisuerga" les enseña la fauna y la flora de las orillas del afluente más importante del Duero. Y en Medina de Rioseco pueden recorrerse algunos kilómetros del Canal de Castilla a bordo del barco "Antonio de Ulloa".

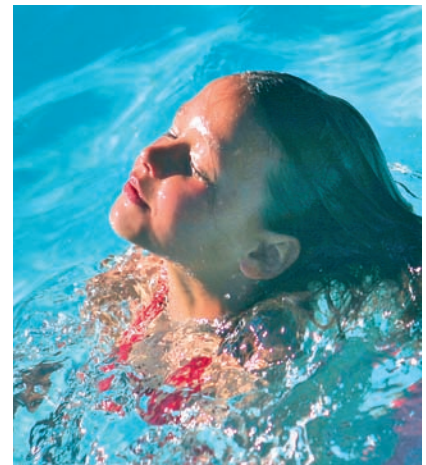

El placer del agua...



Frescor



La imagen que se tiene de Castilla es de paisajes áridos y desnudos. Y no es lo que verán al llegar al Kawan Village El Astral. Lleno de árboles, el camping ofrece 135 parcelas de sombra o sol, al gusto de cada uno. Las parcelas, algunas con hierba, son espaciosas (hasta 200 m²) y están separadas por seto vegetal para preservar la intimidad. Todo es accesible para caravanas, tiendas o autocaravanas y hay lugares especiales para vehículos grandes. Todas las parcelas tienen como mínimo conexión eléctrica de 5A.

El camping dispone de un cómodo bloque sanitario equidistante de las parcelas. Tanto el bloque sanitario como el resto del recinto, está concebido como accesible a las personas de movilidad reducida.

El Astral no contamina ni con sus fuentes de calor ni con sus residuos. El agua se calienta con energía solar desde 1982. La depuradora de aguas residuales funciona desde 1983. Existen rutinas de reaprovechamiento y ahorro de agua y una completa zona de reciclado con contenedores para diferentes tipos de residuos. Ya lo ven: Un verdadero islote sostenible.

Y al igual que todos los miembros del grupo Kawan Village, El Astral acepta Camping Cheques en temporada baja.



¡Un rinconcito de verdor y sosiego!



Camping

¡CONFORT!

Nuestros bungalows Gitotel cumplen la carta de calidad Kawan Villages. Su cocina está equipada con todas las comodidades necesarias para el éxito de sus vacaciones: microondas, frigorífico, vajilla de calidad y zona de cocinado. El baño es espacioso y dispone de ducha, lavabo y WC. Las dos habitaciones tienen suficientes armarios y ropa de cama de calidad para que disfruten plenamente la calma de las noches en El Astral. En la habitación grande, les espera una cama doble (140x200) y la habitación de niños ofrece una cama simple y una litera.

Cada bungalow posee una terraza cubierta amueblada desde la que podrán apreciar la suavidad de las tardes castellanas o el placer de un desayuno al aire libre.

Gitotel CLUB

30 m²
2 Habitaciones
5 Personas
Terraza cubierta

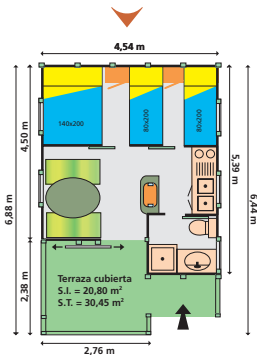

Gitotel CLASS

35 m²
2 Habitaciones
6 Personas
Terraza cubierta

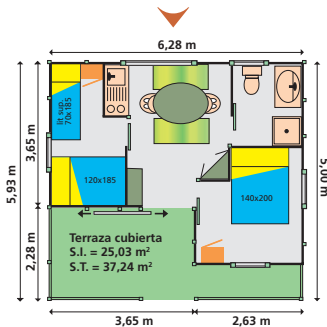



Bungalows

KAWAN VILLAGE

El Astral

Eduardo Gutiérrez

Camino de Pollos 8 - E-47100 Tordesillas (Valladolid)

Tel +34 983 77 09 53

Fax +34 983 77 09 53

www.campingelastral.es

info@campingelastral.es

Para llegar al Astral, abandone las autovías y diríjase a Tordesillas. Después siga los indicadores del Camping o del Parador Nacional (a 100m. de nosotros)

Coordenadas GPS:

long- 5° 0' 18,80''W lat- 41° 29' 43,12''N

Valladolid

KAWAN VILLAGE
El Astral

(186)

Tordesillas
Norte (184)

Tordesillas
Este (182)

Tordesillas
Oeste

Tordesillas

Tordesillas
Sur

KAWAN VILLAGE
El Astral

Tordesillas
Sur (179)

A-62 / N-620 / E-80



Le camping El Astral est fier de faire partie du Groupe Kawan Villages.

El Astral se enorgullece de pertenecer al Grupo Kawan Villages

Kawan Villages es la primera cadena europea de Parques de Vacaciones con cerca de 100 establecimientos en 8 países europeos. Kawan significa amistad en idioma malayo y también es el nombre de una tortuga del Caribe. Este nombre representa los valores que defienden los miembros de Kawan Villages: La cordialidad y el deseo de recibirle como a un amigo, son valores característicos del mundo campista. Y al igual que la tortuga lleva su casa allá donde va, nosotros no olvidamos el verdadero significado de la palabra "camping"...allá donde usted se aloje con nosotros, se sentirá siempre como en casa. Conozca al resto de miembros de Kawan Villages en www.kawan-villages-com



recommandé par:
ANWB



20 km

Crédit photos : Thomas Lambelin

Castilla y León - España